CIMITERO SANT'ANNA MOROSINA

Comune di :
San Giorgio in Bosco

Contenuto :
Sezioni - Dettagli

Scala :
1:20 - 1:10 - 1:5

Elaborato n° :
04. 015

Committente :
Comune di San Giorgio in Bosco

	arch.	strut.	impi.
PRELIMINARE :	☐	☐	☐
DEFINITIVO :	☐	☐	☐
ESECUTIVO :	◆	☐	☐

Data di emissione :
22 Luglio 2015

Operatore :
.impl.

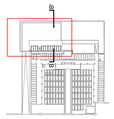
Stato :
di PROGETTO

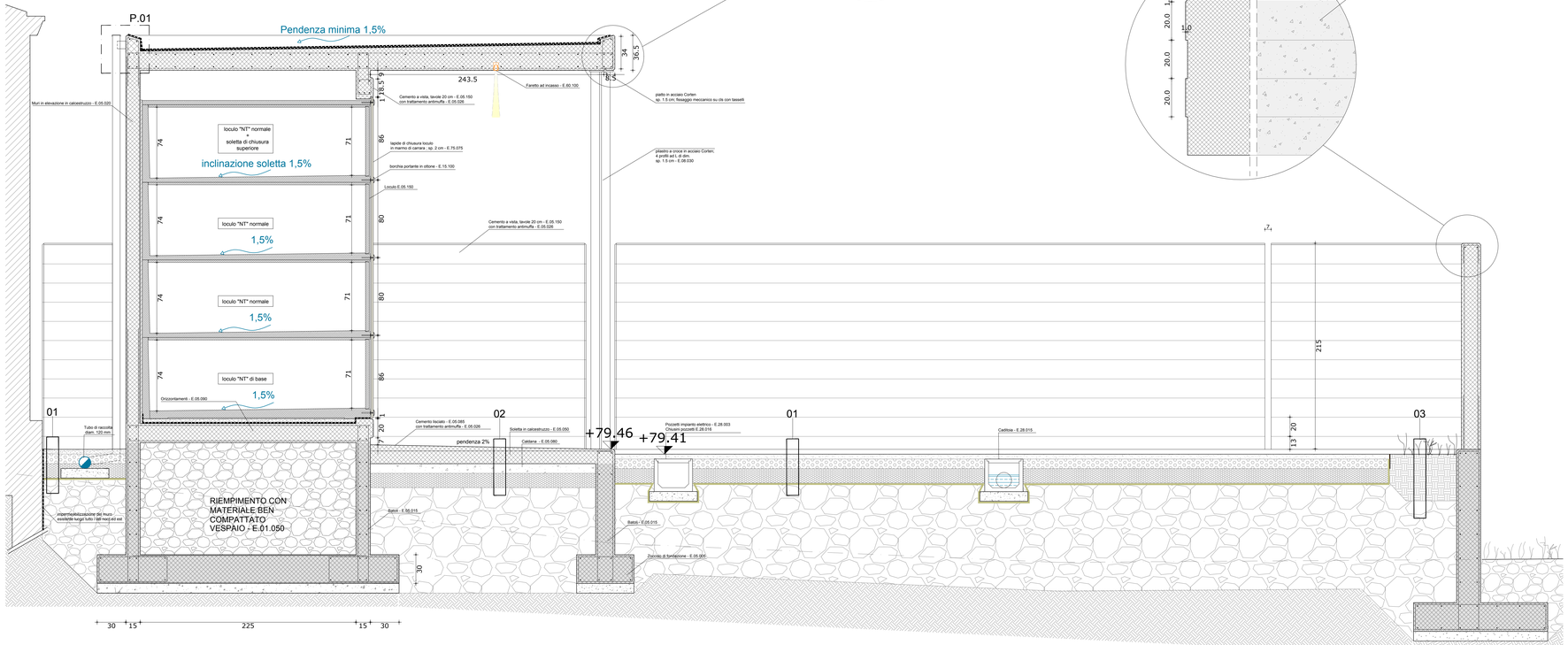
Visto il progettista :

ARCHITETTO SIMONE GASTALDELLO
Corte della Cecilarla n° 3 - 35010
Piazzola sul Brenta (PD)
Tel. 049.94.50.841 - fax 049.94.51.942
E-Mail : info@studioennedue.com
P.IVA 04501420289

0103_01_A003.04.dwg

SEZIONE B-B'_scala 1:20





LEGENDA

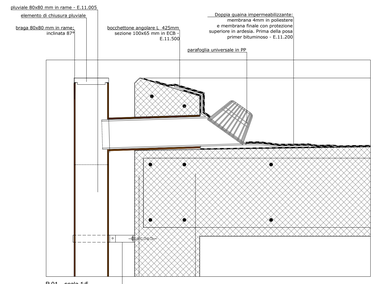
+78.88	quote finito in pianta	+78.88	quote finito in sezione
	assi (misure progressive)		Giunto di dilatazione
S	quote sondaggi		Falda
			Terreno esistente

- Tutte le quote sono in centimetri

MATERIALI

	Terreno esistente		Laterizio
	Calcestruzzo (sezione)		CLS a vista (prospetto)
	Vespaio		CLS lisciato (prospetto)
	Ghiaia fine mista calce (sezione)		Marmo
	Acciaio (sezione)		Ghiaia fine (prospetto)
	Stabilizzato		Acciaio (prospetto)
	Prato		Lamiera verniciata color corten (prospetto)
	Membrane impermeabili		Geotessuto
	Materiale di riporto		Terreno naturale
	Magrone		Riporto limoso sabbioso con matrice argillosa
	Calcestruzzo prefabbricato		Intonaco civile (prospetto)
	Lamiera acciaio corten perforata		Ghiaia grossa drenante

PARTICOLARI 1:5



P.01 _ scala 1:5