Elaborato 13.1.b
Scala 1:5.000

INTERO TERRITORIO COMUNALE
ZONA SUD

Legenda

- Confine comunale
- Centro storico

Zone residenziali

- Zona A
- Zona A2
- Zona B
- Zona C1
- Zona C2

Zone produttive

- Zona D1

Attività produttive

- Attività produttiva da bloccare
- Attività produttiva da confermare
- Edifici ampliabili ai sensi della variante al P.d.F. (L.R. 11/87) approvate dalla giunta regionale con delibera n.4687 del 28/06/90
- SUAP insediamento sportello unico attività produttive

Zone agricole

- Zona agricola
- Zona E4
- N — Fabbricati non più funzionali al fondo agricolo (art.42 L.R.24/85) vedi schedatura allegata

Zone di interesse comune

- Aree per l'istruzione (F/a)
- Aree per attrezzature di interesse comune (F/b)
- Aree attrezzate a parco gioco e sport verde pubblico (F/c)
- Aree per il parcheggio (F/d)
- PA - Aree private attrezzate per il tempo libero (art. 41 N.T.)
- Area della palude di Onara

Piani attuativi

- Obbligo strumento urbanistico attuativo
- Strumento urbanistico attuativo vigente
- P.E.E.P.
- PEREQ — Zone perequate
- Ambito di Intervento Codificato
- Ambito di parco commerciale (art.3 comma 1 lett. G L.R. 50/2012)

Elementi della rete ecologica

- Corridoio ecologico principale
- Corridoio ecologico di connessione
- Area nucleo Palude di Onara
- Isole ad elevata naturalità
- Area di connessione di primo grado
- Area di connessione di secondo grado
- Varco

Edifici di interesse storico-architettonico-ambientale

- Edifici di interesse storico-architettonico ambientale, grado di protezione (g) e numero di riferimento scheda "B" (n)
- Edifici ad intervento codificato
- Aree di pertinenza edifici di pregio storico-architettonico-ambientale

Vincoli e pianificazione di livello superiore

- Vincolo monumentale D.Lgs. 42/2004
- Vincolo paesaggistico D.Lgs. 42/2004 - Corsi d'acqua
- Vincolo paesaggistico D.Lgs. 42/2004 - Area di notevole interesse pubblico
- Limite area per il Parco del Brenta

Fasce o zona di rispetto e tutela

- F — Aree di rispetto fluviale
- C — Aree di rispetto cimiteriale
- S — Aree di servizio stradale
- FR — Aree di rispetto ferroviario
- T — Aree con vincolo tecnologico
- P — Salvaguardia pozzi di prelievo
- Aree a verde privato

Rete natura 2000

- Siti di Importanza Comunitaria
- Zone di Protezione Speciale

Caratteristiche degli interventi

- Coni visuali
- Alberatura da conservare (via Dante)
- Percorsi pedonali e/o ciclabili
- Viabilità di progetto
- Circonvallazione di San Giorgio in Bosco (Variante ex. SS47) - Recepimento delle previsione del PTCP come prescritto dalla D.G.R.V. n. 2584 del 16.09.2008
- Terrazzo fluviale (delibera D.G.R.V. 3243/1997)
- Prescrizioni geologiche (delibera D.G.R.V. 3243/1997)

COMUNE DI SAN GIORGIO IN BOSCO

P.R.C.

Elaborato 13 1 b — Scala 1:5.000

INTERO TERRITORIO COMUNALE
ZONA SUD

PIANO DEGLI INTERVENTI VARIANTE N. 5 - 2019

elaborato adeguato alla D.C.C. n.41 del 26.09.2019

aggiornata con:
- varianti verde anno 2016 (variante n.2)
- variante suap 2017 art. 4 L.R. 55/2012 (Danpellegrino Spa)
- varianti verdi anno 2017 (variante 4)

Amministrazione Comunale:

Sindaco:
Pettenuzzo Nicola

Area tecnica:
Geom. Bergamin Maurizio O.

Progettista:
dott. urb. Costantini Mauro

Supporto informatico:
DEMOS Engineering srl

Adozione:
D.C.C. n.11 del 08.04.2019
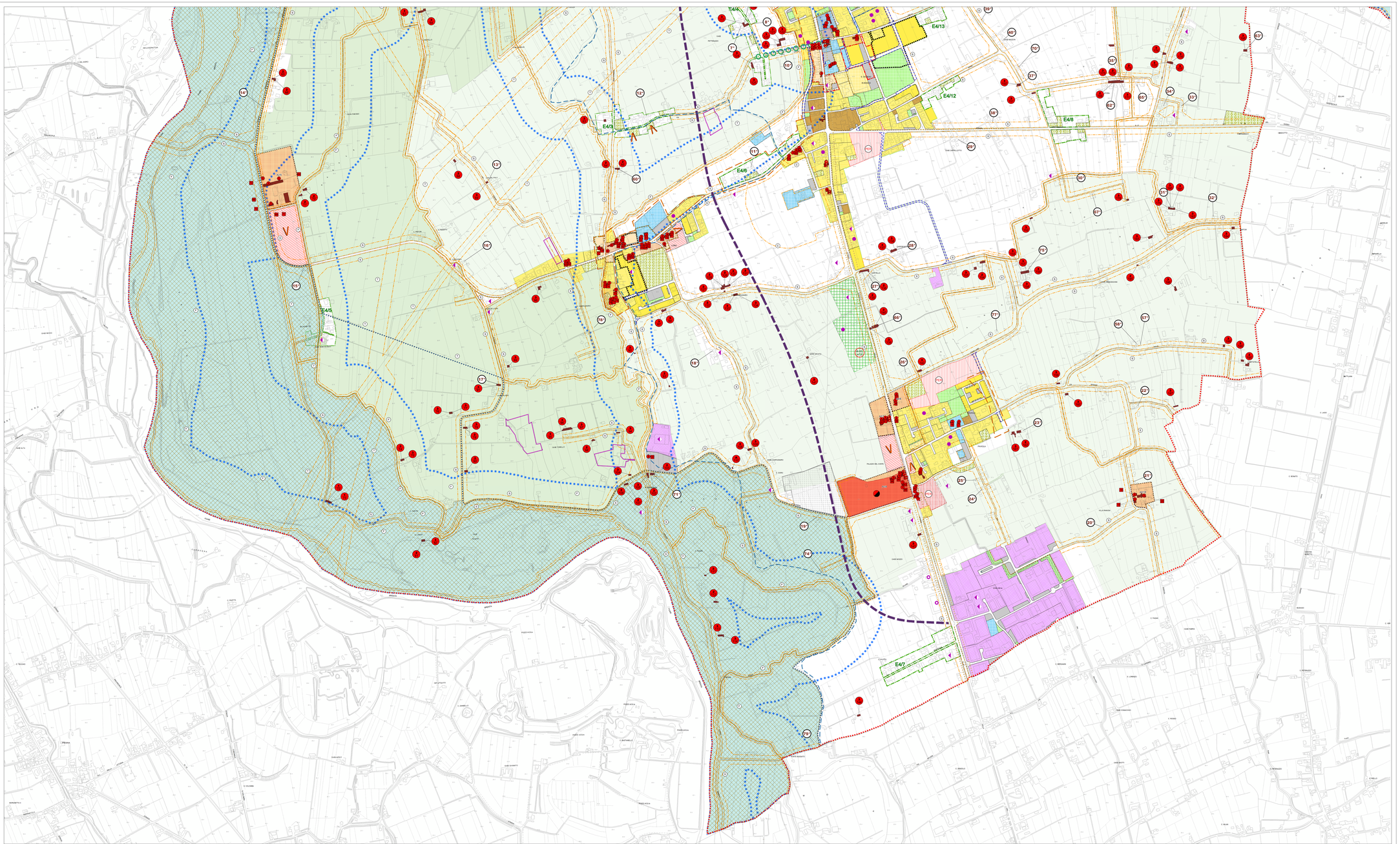
Approvazione:
D.C.C. n.41 del 26.09.2019