Allegato D) alla deliberazione n. 175 del 06.12.2018
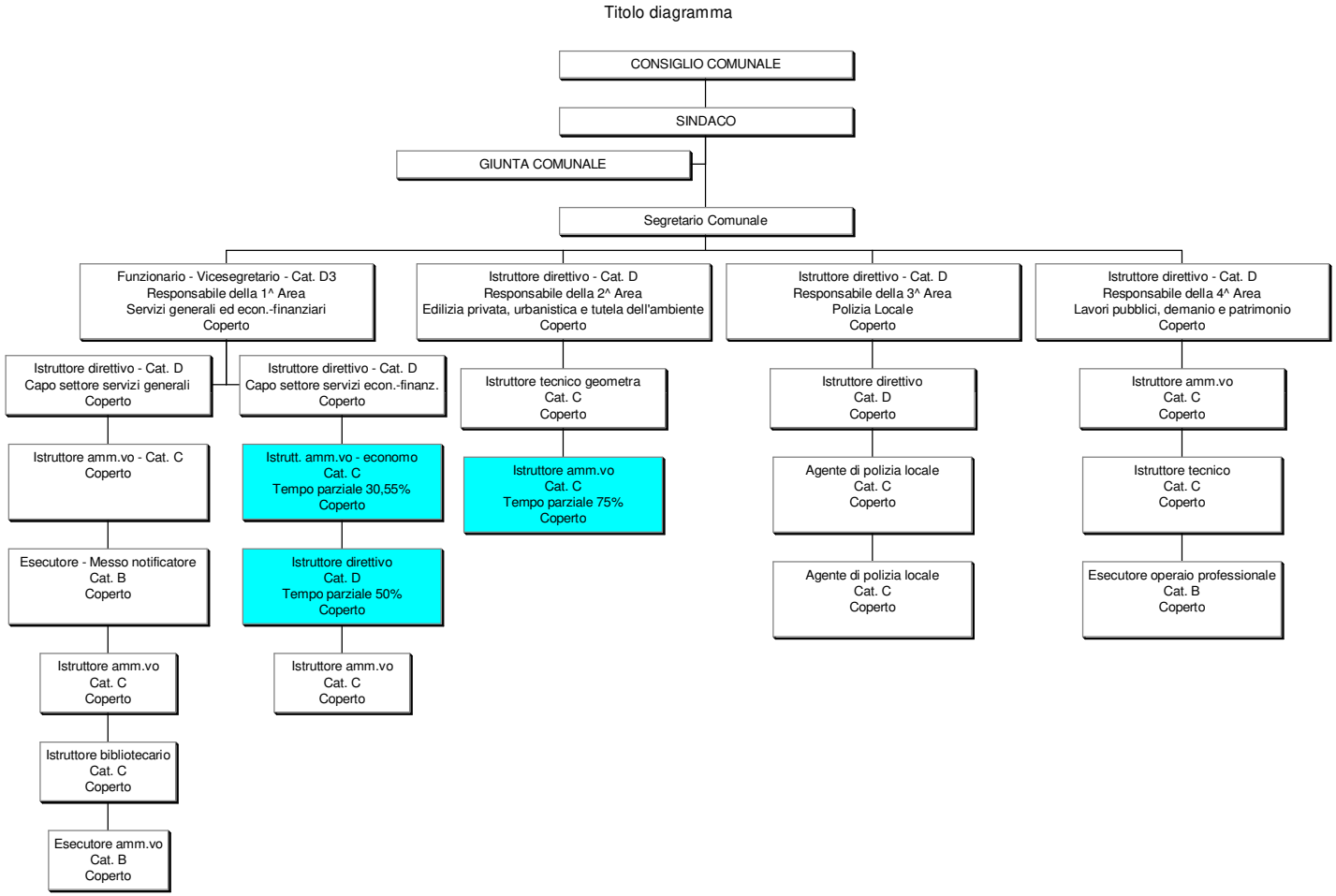
ARTICOLAZIONE ORGANIZZATIVA E ORGANIGRAMMA DICEMBRE 2018