

PIANO REGOLATORE GENERALE - 1988
COMUNE DI SAN GIORGIO IN BOSCO
consistenze del patrimonio immobiliare

LEGE 1089/89
LEGE 1407/89
LEGE REGIONALE 24/85
ALTRI VIGORANTI

riferimento scheda n°

DATA RILEVATO: 88 SCALA: 1:2000
 LOCALITA':
 VIA/AV. CIVICO: **Vicolo PERSEGARA**
 RILEVATORE: **AB** FOLLIO N°: **AT 7**



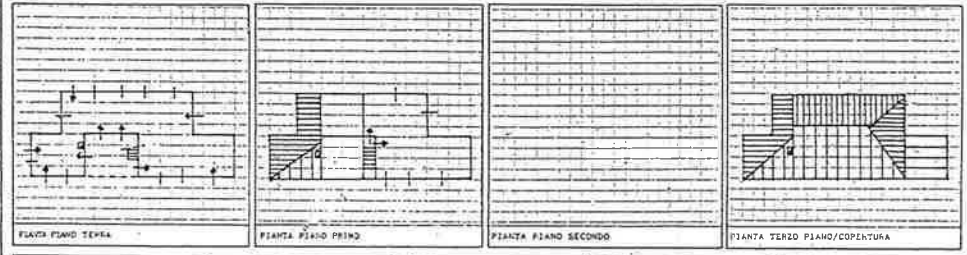
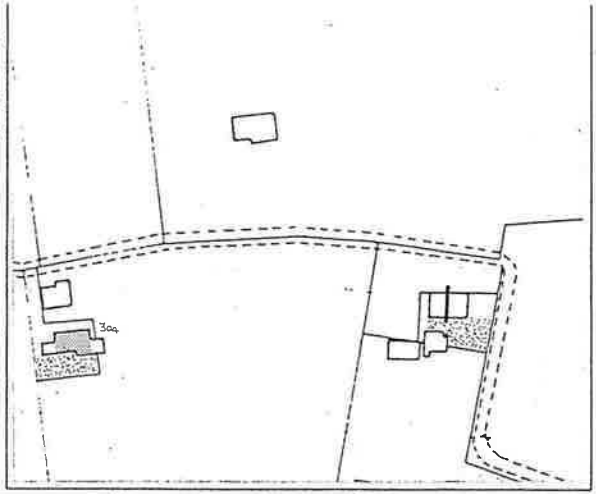

| | | | | |
|--------------------------------|-----------------------------------|---------------------------------|------------------------|-------------------------|
| SUPERFICIE AREA MO: 600 | SUPERFICIE COPERTA MO: 160 | VOLUME EDIFICATO MC: 960 | INDICE COPERTURA MO/NO | INDICE FOLLIOARIO MC/NO |
|--------------------------------|-----------------------------------|---------------------------------|------------------------|-------------------------|

RIFERIMENTI P.C.A.
 NOTE

| SITO | A | B | C | D | E | F | G | H | I | L | M | N |
|--|-----------------|--------------------|------------------|-------------------|-------------------|-----------|-------------------------------|-----------------|------------------|-------------------|---------|-------------------|
| 1 tipologia nucleo tipologia unita edilizia | EDIFICI ISOLATI | EDIFICI A CONTINUA | EDIFICI A EGRETE | EDIFICI AGGREGATI | EDIFICI A BLOCCHI | RESIDENZA | RESIDENZA CON ANNESSO RUSTICO | ANNESSO RUSTICO | CASA PADRONALE | VILLA STORIA | ALTRO | ISOLATO AGGREGATO |
| 2 segni di confine tipologia chiusure | FILARI | ALTOPERISTO | MURATURA | RECINZIONI | STRADE | BOGGE | CANCELLO | PORTONE | NESSUNA CHIUSURA | ALTRO | | |
| 3 destinazioni d'uso spazi scoperti e pavimentazioni | SEMINARIO | FRUITIVO | ORTO | CORTILE | STABIMBO | PANCO | TERRA BATTUTA CHIUSURA | CICLIZIATO | LATERIZIO | CEMENTO | ASFALTO | ALTRO |
| 4 elementi puntuali e lineari | POZZO | FONTE | FORNO | FENILE | POLLAIO | PORCILE | LETAMAIO | CAFETTELLO | TELEFONO | ENERGIA ELETTRICA | | |

| DESTINAZIONE D'USO | 1: INDUSTRIA | 2: MAG. COMM. | 3: DEPOSITO | 4: NEGOZIO | 5: BANCHE/ACC. | 6: ALBERGHI/REST. | 7: UFF. PUBBL. | 8: UFF. PRIVATO | 9: ALTRO | | | | |
|---|---------------------|---------------------|-----------------|--------------------------|--------------------------|-----------------------|---------------------|---------------------------|---------------------------|---------------------------|---------------------------|---------|-----------|
| 6 destinazione d'uso o piano grado di utilizzo | PIANO TERRA | PRIMO PIANO | SECONDO PIANO | SOTTOTETTO | UTILEZZATO | NON UTILIZZATO | PARZIALE UTILIZZATO | NON TEMPORANEO VALUTABILE | | | | | |
| 7 datazione edificio | PRIMA 1830 | DA 1801 A 1900 | DA 1901 A 1945 | DA 1946 A 1965 | DA 1966 A 1971 | OLTRE 1971 | CONSERVATO | TRASFORM. INVOLUCRO | STRUTT. TRASFORM. | AMPLIATO | NUOVO EDIFICIO | INFIATO | INCRONATO |
| 8 forma della pianta forma della copertura | | | | | | ALTRA | | | | | ALTRA | | |
| 9 percorsi verticali | | | | | | | | | | ALTRO | NON VALUTABILE | NO | |
| 10 tipologia posizione canino | | | | | | | | | | | | | |
| 11 struttura portante verticale | MURATURA | PILASTRI | MISTA | LATERIZIO | PIETRA E LATERIZIO | BLOCCHI CLS | CLS | METALLO | ALTRO | NON VALUTABILE | | | |
| 12 struttura e monto di copertura | LEGNO | LATERIZIO/CLS | METALLO | NON VALUTABILE | COPPI LATERIZIO | ALTRO LATERIZIO | TEGOL. CEMENTO | FIBRO CEMENTO | LAMIERA | CHINA | ALTRO | | |
| 13 cornicioni e fregi | LEGNO | LEGNO/FAV | LATERIZIO | MURATURA | LAT/CLS | LAT/CLS | ALTRO | | | | | | |
| 14 timpani | TEGOL. | LATERIZIO | LEGNO | LATERIZIO | MURATURA | LAT/CLS | LAT/CLS | ALTRO | | | | | |
| 15 fori di accesso | | L | P | * | L | P | * | L | P | * | L | P | |
| 16 fori di finestre | | | | | | | | | | | ALTRI FORI | | |
| 17 sistemi di chiusura e oscuramento | INNETTIATE | VERANDA | OSCURI A LIBRO | OSCURI ALLA PAD. | OSCURI AD ANTA | AVVOLGIBILI | GRIGLIATI IN LATER. | ALTRO | PORTE | NON VALUTABILE | NO | LEGNO | ALTRA |
| 18 affacci esterni | BALCONE | TERRAZZO | BALCONATO | SCALA ESTERNA | METALLO | PIETRA | LEGNO | MARMI/PIETRA | METALLO | ALTRA | ALTRO | NO | |
| 19 stato di manutenzione dell'edificio | MURATURA PORTANTE | STRUTTURA COPERTURA | MANTO COPERTURA | AFFACCI ESTERNI | RIQUADRI FORI | INTONACO ESTERNO | GRONDARE PLUVIALI | CANINI | INNETTIATE | SISTEMI COORDINATI | FINTE ELEMENTI DECORATIVI | NO | |
| 20 qualità nuovi interventi: tipologia | PIANTA | ALZATO | POPRA COPERTURA | TIMPANI/COMICI ESTERNI | FENCORSI AFFACCI ESTERNI | FORMA DIMENSIONI FORI | SISTEMI COORDINATI | TIPOLOGIA CANINI | INTONACO | FINTE ELEMENTI DECORATIVI | NO | | |
| 21 qualità nuovi interventi: tecnologia | STRUTTURA VERTICALE | STRUTTURA COPERTURA | MANTO COPERTURA | PERCORSI AFFACCI ESTERNI | RIQUADRI FORI | SISTEMI COORDINATI | CANINI | INTONACO | FINTE ELEMENTI DECORATIVI | NO | | | |