

FOLIO M. 7/200A DATALE 18
 DATA 1/88 SCALA 1:2000
 LOCALITA'
 VIA/P. CIVILE DANTE, 7
 RILEVATORE AB BULLINO N° AT 11

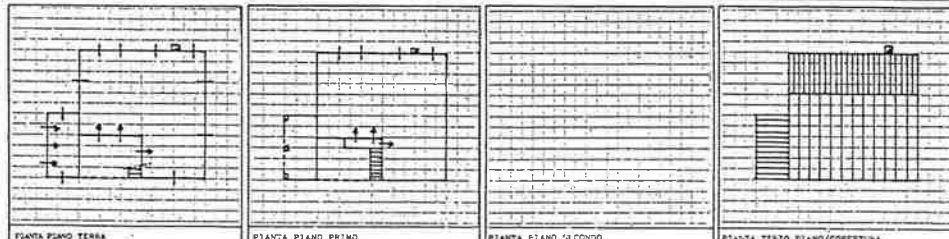
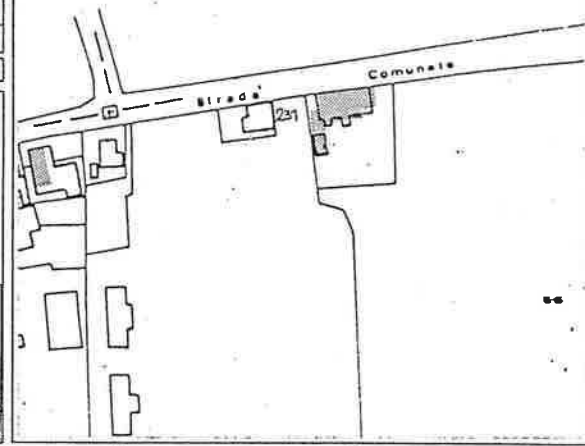
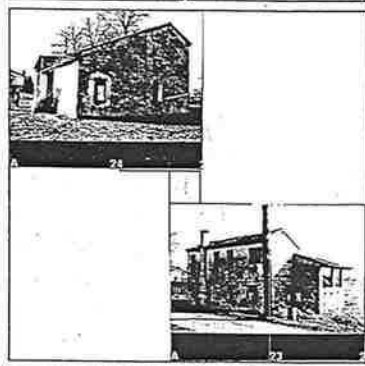

SUPERFICIE AREA mq	240	SUPERFICIE COPERTA mq	110	VOLUME EDIFICATO mc	540	INDICE COPERTURA mq/mq		INDICE FONDEARIO mc/mc	
--------------------	-----	-----------------------	-----	---------------------	-----	------------------------	--	------------------------	--

RIFERIMENTI N.T.A.
 NOTE

PROVINCIA DI PADOVA
 SCHEDA - B
 PIANO REGOLATORE GENERALE 1988
 COMUNE DI SAN GIORGIO IN BOSCO
 consistenza del patrimonio immobiliare

LEGGE 1089/39
 LEGGE 1487/39
 LEGGE REGIONALE 24/05
 ALTRO VINCULO

riferimento scheda n°

SITO	A	B	C	D	E	F	G	H	I	L	M	N
1 tipologia nucleo unito edificio	EDIFICI ISOLATI	EDIFICI A CORONA	EDIFICI A CORTE	EDIFICI AGGREGATI	EDIFICI A BLOCCHI	RESIDENZA CON ANNESSO RUSTICO	ANNESSO RUSTICO	CASA FAMILIARE	VILLA STORICA	ALTRQ	ISOLATO ACCANTATO	
2 segni di confine tipologia chiusure	FILARI	ALTOPILASTO	MURATURA	RECINZIONI	STABE	ROGGE	CANCELLO	FORTONE	NESSUNA CHIUSSURA	ALTRQ		
3 destinazioni d'uso scoperti e pavimentazioni	SEMINATIVO	FRUTTO	ORTO	CORTILE	GIARDINO	PARKO	TERRA BATTUTA CHIUSO	CIOTOLATO	LATTEZZIO	CEMENTO	ASFAITO	ALTRQ
4 elementi puntuali e lineari	POZZO	FONTANA	FORNO	PIENILE	POLLAIO	PONCILE	LETAMAO	CAPITELLO	TELEFONO	ENERGIA ELETTRICA		

DESTINAZIONI D'USO	1: RESIDENZA	2: R/P/PSI/MARIO	3: R/SECONDARIO	4: R/TERZIARIO	5: R/TURISMO	6: ANNESSO RES.	7: ANNESSO AGR.	8: ARTIC. PROD.	9: ARTIC. SERV.			
UNITA' edilizia	A	B	C	D	E	F	G	H	I	L	M	N
6 destinazione d'uso o piano grado di utilizzo	PIANO TERRA	PRIMO PIANO	SECONDO PIANO	SOTTOTETTO	UTILIZZATO	NON UTILIZZATO	PARZIALE	UTILIZZATO	NON TEMPORANEO	NON VALUTABILE		
7 datazione edificio	PRIMA 1800	DA 1803 A 1900	DA 1901 A 1945	DA 1946 A 1961	DA 1962 A 1973	OLTRE 1973	CONSERVATO	TRASFORM. INVOLUCRO	RISTRUTT. TRASFORM.	AMPLIATO	NUOVO EDIFICIO	NUOVO
8 forma della pianta forma della copertura							ALTRA					ALTRA
9 percorsi verticali										ALTRA	NON VALUTABILE	NO
10 tipologia posizione camino												
11 struttura portante verticale	MURATURA	FILASTO	MISTA	LATERIZIO	PIETRA E LAT/CLC	BLOCCHI	CLS	METALLO	ALTRQ	NON VALUTABILE		
12 struttura e modo di copertura	LEGNO	LATEROCEM. O CLC	METALLO	NON VALUTABILE	COPPE LAT/CLC	ALTRQ LAT/CLC	TEGOL. CEMENTO	FIBRO CEMENTO	LAMIERA	CUIAIA	ALTRQ	
13 cornicioni e fregi	LEGNO	LEGNO/TAV	LATERIZIO	MURATURA	LAT/CLS	LAT/CLS	ALTRQ					
14 timpani	TEGOL.	LATERIZIO	LEGNO	LATERIZIO	MURATURA	LAT/CLS	LAT/CLM	ALTRQ				
15 fori di accesso												
16 fori di finestre												
17 sistemi di chiusura e oscuramento	INVESTITATE	VERANDA	OSCUR. A LIGRO	OSCUR. ALLA PAD.	OSCUR. AD ANTA	AVVOLGIBILI	GRIGLIATI IN LAT/CLC	ALTRQ	FORTE	NON VALUTABILE	NO	LEGNO
18 affacci esterni	BALCONE	TERRAZZO	BALCONATO	SCALA ESTERNA	PIERATA	PIERATA	LEGNO	ALTRQ	ALTRQ	ALTRQ	ALTRQ	NO
19 stato di manutenzione dell'edificio	MURATURA PORTANTE	STRUTTURA COBERTURA	MANTO COBERTURA	AFFACCI ESTERNI	RIGUARDI FORI	INTONACO ESTERNO	GRANDE PLUVIALI	CANINI	INVESTITATE	SISTO COBERTURA	TINTE DECORATIVI	NO
20 qualità nuovi interventi: tipologia	PIANTA	ALZATO	FORMA COBERTURA	TIMPANI CORNICI ESTERNI	PERCORSI ESTERNI	FORMA DIMENSIONI FORI	SISTO COBERTURA	TPOLOGIA CANINI	INTONACO	TINTE DECORATIVI	NO	
21 qualità nuovi interventi: tecnologia	STRUTTURA VERTICALE	STRUTTURA COBERTURA	MANTO COBERTURA	AFFACCI ESTERNI	RIGUARDI FORI	SISTO COBERTURA	CANINI	INTONACO	TINTE DECORATIVI	NO		

CONSISTENZA PATRIMONIO IMMOBILIARE BENI AMBIENTALI

RIFERIMENTO TAV. 13.1.A – 13.1.B sc. 1/5000

EDIFICIO N°.123

DESTINAZIONE D'USO: **Residenza con annessi**
ORIGINARIA: Residenza con annessi

DESCRIZIONE:

L'edificio attualmente si trova in condizione statiche pessime, (solai crollati) che non consentono una valutazione esatta di eventuali elementi architettonici di pregio. L'eventuale crollo definitivo potrebbe creare, inoltre, seri problemi all'adiacente via Dante.

GRADO DI PROTEZIONE PROPOSTO: **Ammissibili tutti gli interventi**

NOTE: Grado di protezione attuale: 2

DOCUMENTAZIONE FOTOGRAFICA



SCHEDA

B

PROVINCIA DI PADOVA
COMUNE DI S.GIORGIO IN BOSCO

EDIFICIO INDIVIDUATO AI SENSI DELLA L.R. 24/85 art. 10

Scheda n. 123

NUMERO PIANI: 2
VOLUME MC. 489

SUPERFICIE COPERTA mq. 99
AREA DI PERTINENZA mq. 200

TIPOLOGIA: *

ISOLATO
IN CORTINA
A CORTE
A SCHIERA
ALTRO (SPECIFICARE):

CONTESTO AMBIENTALE:

PARCO
GIARDINO
ORTO
SCOPERTO A DESTINAZIONE AGRICOLA *
BROLO

CENTRO STORICO
NUCLEO RURALE
ALTRO

EPOCA IMPIANTO ORIGINARIO: ANNO '800

INTERVENTI SUCCESSIVI: ANNO
DI MODESTA ENTITA'
DI PESANTE ENTITA'

PARTICOLARI DI RILIEVO:

ARCHITETTONICO
STORICO-ARTISTICO
AMBIENTALE

CARATTERISTICHE COSTRUTTIVE E MATERIALI:

STRUTT. VERTICALI		STRUTT. ORIZZONTALI		COPERTURE	
LEGNO	SASSO	FERRO	C.A.	LATERIZIO *	LAMIERA
COTTO *	ALTRO	LATERO CEM.	LEGNO *	LEGNO	ALTRO
Buono	mediocre	cattivo	buono	mediocre	cattivo
	*		*		*

buono mediocre cattivo

STATO DI CONSERVAZIONE COMPLESSIVO:

STATO DI CONSERVAZIONE DELLE STRUTTURE: