

PROVINCIA DI PADOVA
SCHEDA - B

PIANO REGOLATORE GENERALE 1988
COMUNE DI SAN GIORGIO IN BOSCO
consistenza del patrimonio immobiliare

DATA RILASCIO 188 SCALA 1:2000

LOCALITA' POZZO 32

RILEVATORE AB RULLINO N° 572

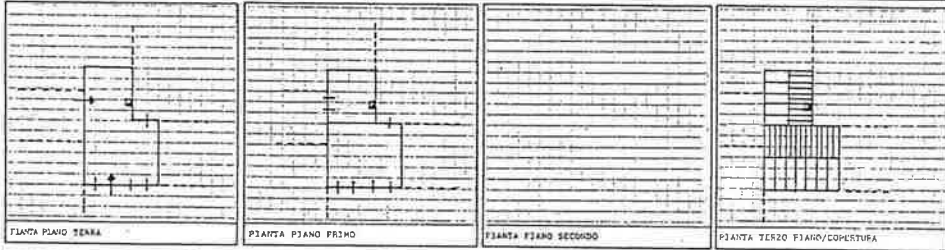
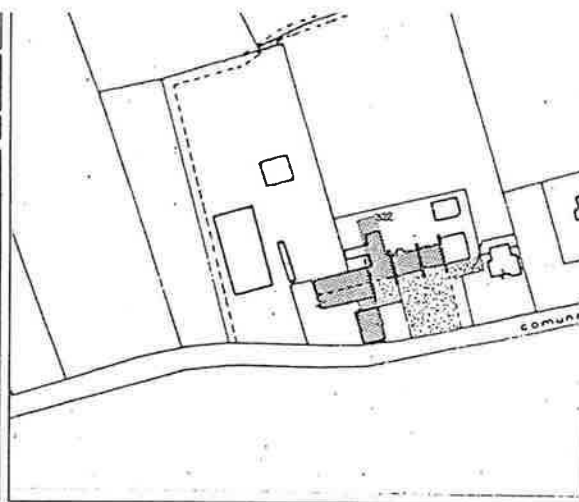
SUPERFICIE AREA 880 SUPERFICIE COPERTA 80 VOLUME EDIFICATO 480

INDICE COPERTURA 0,09 INDICE FONDIARIO 0,05

NOTE

REFERIMENTI N.T.A.

NOTE

| SITO | A | B | C | D | E | F | G | H | I | L | M | N |
|---|-----------------|-----------------|-----------------|-------------------|-------------------|-------------------------------|----------------------|----------------|------------------|-------------------|---------|-----------|
| 1 tipologia nucleo unità edilizia | EDIFICI ISOLATI | EDIFICI A CORTE | EDIFICI A CORTE | EDIFICI AGGREGATI | EDIFICI A BLOCCHI | RESIDENZA CON ANNESSO RUSTICO | ANNESSO RUSTICO | CASA FADRONALE | VILLA STORICA | ALTRO | ISOLATO | AGGREGATO |
| 2 segni di confine tipologie chiusure | FILARI | ALTOPUSTO | MURATURA | RECINZIONI | STRADE | ROGGE | CANCELLO | PORTONE | NESSUNA CHIUSURA | ALTRO | | |
| 3 destinazioni d'uso spazi scoperti e pavimentazioni | SEMIPRIVATO | FRUTTETO | ORTO | CORTILE | GIARDINO | PARCO | TERRA BATTUTA CHIUSO | TERMINATO | LATERIZIO | CEMENTO | ASFALTO | ALTRO |
| 4 elementi puntuali e lineari | POZZO | FONTANA | FORNO | FIEMILE | POLLAIO | POCCILE | LETAMIAIO | CAPISIELLO | TELEFONO | ENERGIA ELETTRICA | | |

LEGGE 1009/89
LEGGE 449/78
LEGGE REGIONALE 29/05
ALTRO VINCULO

3214
riferimento scheda n.

| DESTINAZIONI D'USO | 1 RESIDENZA | 2 IN/PRIMARIO | 3 R/SECONDARIO | 4 IN/TERZIARIO | 5 IN/TURISMO | 6 ANNESSO RES. | 7 ANNESSO AGR. | 8 ARTIG. PROD. | 9 ARTIG. SERV. | | | |
|---|---------------------|---------------------|-----------------|------------------|--------------------|-----------------------|---------------------|---------------------|---------------------|----------------|----------------|----------|
| UNITA' edilizia | A | B | C | D | E | F | G | H | I | L | M | N |
| 6 destinazione d'uso e piano grado di utilizzo | PRIMO PIANO | PRIMO PIANO | SECONDO PIANO | SOTTOTETTO | UTILEZZAZIONE | NON | PARZIALE | UTILEZZAZIONE | NON | VALUTABILE | | |
| 7 datazione edificio | PRIMA 1800 | DA 1800 A 1900 | DA 1901 A 1945 | DA 1946 A 1960 | DA 1961 A 1971 | OLTRE 1971 | CONSERVATO | TRASFORM. INVOLUCRO | PISTRUTT. TRASFORM. | AMPLIATO | NUOVO EDIFICIO | IMPIANTO |
| 8 forma della pianta forma della copertura | | | | | | | ALTRA | | | | | ALTRA |
| 9 percorsi verticali | | | | | | | | | | ALTRO | NON VALUTABILE | NO |
| 10 tipologia posizione camino | | | | | | | | | | | | NO |
| 11 struttura portante verticale | MURATURA | PILASTRI | MISTA | LATERIZIO | PIETRA E LATERIZIO | BLOCCHI CLS | CLS | METALLO | ALTRO | NON VALUTABILE | | |
| 12 struttura e modo di copertura | LEGNO | LATEROCER. O CLS | METALLO | NON VALUTABILE | COFFI LATERIZIO | ALTRO LATERIZIO | TEGOLE CEMENTO | FIBRO CEMENTO | LANTERA | CUBINA | ALTRO | |
| 13 cornicioni e fregi | LEGNO | LEGNO/FAV | LATERIZIO | MURATURA | LAT/CLS | LAT/CLS | ALTRO | | | | | |
| 14 timonni | TEGOLE | LATERIZIO | LEGNO | LATERIZIO | MURATURA | LAT/CLS | LAT/CLS | ALTRO | | | | |
| 15 fori di accesso | | | | | | | | | | ALTRO | | |
| 16 fori di finestre | | | | | | | | | | ALTRE FORME | | |
| 17 sistemi di chiusura e oscuramento | INVERGIATE | VERANDA | OSCURI A LIBRO | OSCURI ALLA PAD. | OSCURI AD ANTA | INVOLETTI | GRIGLIATE IN LATER. | ALTRO | PORTE | NON VALUTABILE | NO | |
| 18 affacci esterni | BALCONE | TERRAZZO | BALLETTO | STELLA ESTERNA | PIETRA | LEGNO | MURATURA | ALTRA | ALTRO | | | |
| 19 stato di manutenzione dell'edificio | MURATURA PORTANTE | STRUTTURA COPERTURA | MANTO COPERTURA | ATTACCI ESTERNI | RIQUADRE FORI | INTONACO | GRONDATE PLINTAIE | CAMINI | INNEVANTI | SISTEMI SECCHI | TINTE ELEMENTI | NUOVO |
| 20 qualità nuovi interventi: tipologia | PIANTA | ALZATO | FORMA COPERTURA | TINTE/CONICI | PERCORSI ESTERNI | FORMA DIMENSIONI FORI | SISTEMI OSCELLATI | TIPOLOGIA CAMINI | INTONACO | TINTE ELEMENTI | NUOVO | |
| 21 qualità nuovi interventi: tecnologia | STRUTTURA METALLICA | STRUTTURA COPERTURA | MANTO COPERTURA | PERCORSI ESTERNI | RIQUADRE FORI | SISTEMI OSCELLATI | CAMINI | INTONACO | TINTE ELEMENTI | NUOVO | | |