

PROVINCIA DI PADOVA
 SCHEDE - B
 PIANO REGOLATORE GENERALE - VARIANTE N° 44
 COMUNE DI SAN GIORGIO IN BOSCO
 consistenza del patrimonio immobiliare

AREA ALTURA: **2005**
 ALTIMETRIA COSTANTE: **4**
 LOCALITA': **CONFINE VILLA DEL CONTE**
 VIA/P. CIVILE: **STRADA PROV. N° 58**
 NUMERO OF. NARDI: **BOLLING N°**

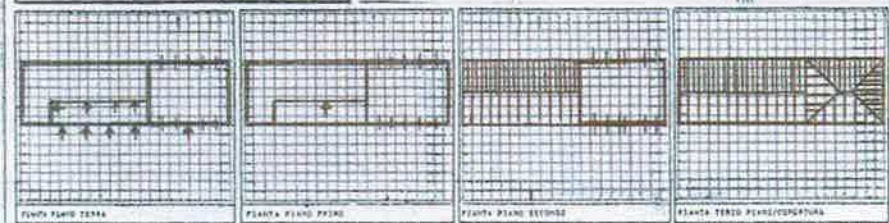
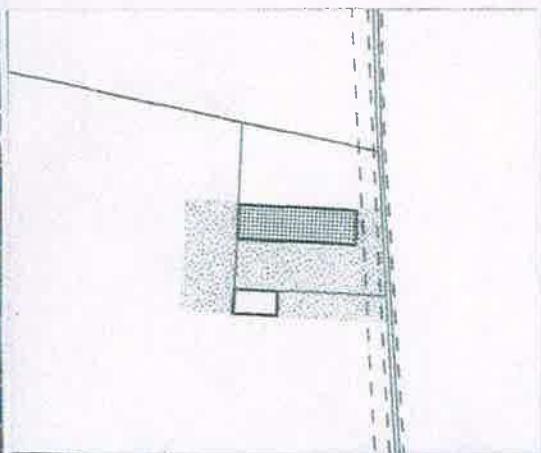

SUPERFICIE AREA: **3500**
 SUPERFICIE COPERTA: **368**
 VOLUME EDIFICATO MC: **2977**
 QUANTITA' COPERTURA M² MC: **2977**
 QUANTITA' PAVIMENTO MC/CM: **2977**

RIFERIMENTI A.T.A.
 NOTE:

SITO	A	B	C	D	E	F	G	H	I	L	M	N
3 tipologia nucleo tipologia unità edilizia	EDIFICI ISOLATI	EDIFICI A CORNICI E CORTE	EDIFICI ASSISTITI E CORTE	EDIFICI ASSISTITI E BLOCCHI	PARADISI CON ANNESSE RUSTICHE	ANNESSE RUSTICHE	CASA BIBLIOTECA RUSTICA	VILLA RUSTICA	ALTRA	ISOLATO	ISOLATO	ISOLATO

2 segni di confine tipologia cintura	PILARI	ALZAVANTO	MURATURA	RECINTI	STRANE	BOGGE	TRAVELLE	PERGONE	NESSUNA ZONCINCA	ALTRA		
3 destinazioni d'uso spazi scoperti e pavimentazioni	RESIDUATI PULVERI	OPERE	CORTILE	STRANZI	PARCHI	TERRA PASTURA RUSTICA	SPORTELLI	LATERIZIO	SENZIO	TEGOLATO	ALTRA	
4 elementi pavimenti e lineari	PIEDE	FONTANA	FONDO	PIE-CILIE	POLLICIO	PERCICIA	STRANZI	CAP-TOILE	TELEFONO	ENERGIA ELETTRICA		

riferimento scheda n°

DETERMINAZIONE D'USO	CATEGORIE												
	1. RESIDENZA	2. ATTIVITA' D'USO	3. RESIDENZA CON ATTIVITA' D'USO	4. ATTIVITA' D'USO	5. ANNESSO RES.	6. ANNESSO RES. CON ATTIVITA' D'USO	7. ANNESSO RES. CON ATTIVITA' D'USO	8. ATTIVITA' D'USO	9. ATTIVITA' D'USO	10. ATTIVITA' D'USO	11. ATTIVITA' D'USO	12. ATTIVITA' D'USO	13. ATTIVITA' D'USO
6 destinazione d'uso o piano grado di utilizzato	PIANO TERRA	PIANO PRIMO	SECONDO PIANO	TERZO PIANO	QUARTO PIANO	ALTRA	ALTRA	ALTRA	ALTRA	ALTRA	ALTRA	ALTRA	ALTRA
7 dotazione edificio	PRIMA 1900	DA 1901 A 1905	DA 1906 A 1910	DA 1911 A 1915	DA 1916 A 1920	OLTRE 2000	CONSERVATO	TRASFORM. INSTRUMENTO	PISTIFICO TRASFORM.	ANNULLATO	NUOVO EDIFICIO	INVIATO	INUTILIZZATO
8 forma della pianta forma della copertura						ALTRA					ALTRA		
9 percorsi verticali						ALTRA				ALTRA	NON MULTI-BOLE	NO	
10 tipologia posizione canto						ALTRA					NO	ISOLATO	PAVATO
11 struttura portante verticale	MURATURA	PILASTRI	MISTO	LATERIZIO	PISTRA E LATERIZIO	BLOCCHI CLA	CLA	METALLO	ALTRA	NON MULTI-BOLE	NO	ISOLATO	PAVATO
12 struttura e modo di copertura	LEGNO	LATERIZIO O CLA	METALLO	NON MULTI-BOLE	COMP LATERIZIO	ALTRA LATERIZIO	TEGOL CERAMICA	FIBRA CEMENTO	SARERA	QUINCA	ALTRA		
13 cornicioni e fregi	LEGNO	ALTRA	LATERIZIO	MURATURA	LAT/CLA	LAT/CLA	ALTRA						
14 timpani	TEGOL LATERIZIO	LEGNO	LATERIZIO	MURATURA	LAT/CLA	LAT/CLA	ALTRA						
15 fori di accesso						ALTRA						ISOLATO	PAVATO
16 fori di finestre						ALTRA FORI							
17 sistemi di chiusura o oscuramento	INSTRUMENTO VERANDA	OSCUR A LEGNO	OSCUR ALLA PIA.	OSCUR AD ALTRA	OSCUR ALTRA	OSCUR ALTRA	OSCUR ALTRA	ALTRA	FORTE	NON MULTI-BOLE	NO	ISOLATO	PAVATO
18 offerte esterne	BALCONE	TERAZZO	BALCONE	TEGOL CERAMICA	PISTRA	ALTRA	ALTRA	ALTRA	ALTRA	ALTRA	ALTRA	ALTRA	ALTRA
19 stato di manutenzione dell'edificio	MURATURA PORTANTE	STRUTTURA COPERTURA	MANO COPERTURA	OFFACE ESTERNO	RIEDUCATI FORI	INVIATO ESTERNO	SARERA PLINTALE	CANINE	INSTRUMENTO	ALTRA OSCURATO	ALTRA OSCURATO	ISOLATO	PAVATO
20 quattro nuovi interferenti tipologia	PIANTA	ALTRA	FORNA COPERTURA	TEMPARE OFFACE ESTERNO	PERDURE OFFACE ESTERNO	FORNA COPERTURA	ALTRA COPERTURA	ALTRA COPERTURA	ALTRA COPERTURA	ALTRA COPERTURA	ALTRA COPERTURA	ALTRA COPERTURA	ALTRA COPERTURA
21 quattro nuovi interferenti tecnologia	STRUTTURA INSTRUMENTO	STRUTTURA COPERTURA	MANO COPERTURA	OFFACE ESTERNO	RIEDUCATI FORI	INVIATO ESTERNO	SARERA PLINTALE	CANINE	INSTRUMENTO	ALTRA OSCURATO	ALTRA OSCURATO	ISOLATO	PAVATO

CONSISTENZA PATRIMONIO IMMOBILIARE BENI AMBIENTALI

RIFERIMENTO TAV. 13.1.A – 13.1.B sc. 1/5000

EDIFICIO N°. 195

DESTINAZIONE D'USO: Residenza ed annessi
ORIGINARIA: Residenza ed annessi

DESCRIZIONE:

Residenza con annessi giustapposti con portico a tutta altezza antistante la parte ad annessi.

Caratteristico il porticato antistante e la cornice di gronda in cotto oltre alla parte riservata al deposito prodotti (al 1° piano) completamente aperto.

GRADO DI PROTEZIONE PROPOSTO: 3

NOTE:

DOCUMENTAZIONE FOTOGRAFICA



SCHEDA

B

**PROVINCIA DI PADOVA
COMUNE DI S.GIORGIO IN BOSCO**

EDIFICIO INDIVIDUATO AI SENSI DELLA L.R. 24/85 art. 10 Scheda n. 195

NUMERO PIANI: 2/3 SUPERFICIE COPERTA mq. 368
VOLUME MC. 2.977 AREA DI PERTINENZA mq. 3.500

TIPOLOGIA:

ISOLATO
IN CORTINA
A CORTE *
A SCHIERA
ALTRO (SPECIFICARE):

CONTESTO AMBIENTALE:

PARCO CENTRO STORICO
GIARDINO
ORTO NUCLEO RURALE
SCOPERTO A DESTINAZIONE AGRICOLA
BROLO ALTRO

EPOCA IMPIANTO ORIGINARIO: ANNO 1800

INTERVENTI SUCCESSIVI: ANNO
DI MODESTA ENTITA'
DI PESANTE ENTITA'

PARTICOLARI DI RILIEVO:

ARCHITETTONICO *
STORICO-ARTISTICO
AMBIENTALE *

CARATTERISTICHE COSTRUTTIVE E MATERIALI:

STRUTT. VERTICALI		STRUTT. ORIZZONTALI		COPERTURE		
LEGNO	SASSO	FERRO	C.A.	LATERIZIO *	LAMIERA	
COTTO *	ALTRO	LATERO CEM.	LEGNO *	LEGNO	ALTRO	
Buono	mediocre	cattivo	buono	mediocre	cattivo	
*			*		*	
				buono	mediocre	cattivo
					*	

STATO DI CONSERVAZIONE COMPLESSIVO:

STATO DI CONSERVAZIONE DELLE STRUTTURE: