REGIONE DEL VENETO
COMUNE DI SAN GIORGIO IN BOSCO
PROVINCIA DI PADOVA

Lavoro: PROGETTO PER IL PROLUNGAMENTO DELLA PISTA CICLABILE LUNGO LA S.P. 27 E SISTEMAZIONE DELL'INCROCIO TRA VIA KENNEDY E S.P. 47 "VALSUGANA"

PROGETTO PRELIMINARE

Proprietà: COMUNE DI SAN GIORGIO IN BOSCO

Firme:

Tav. **2** PLANIMETRIE

Scala 1:500	Aprile 2015	Progetto Preliminare	Redazione: AD

Note ed approvazioni:

OMNIA PROGETTI STUDIO ASSOCIATO
www.omniaprogettipiazzola.it

OMNIA PROGETTI Studio Associato
Via Dei Del Dente, 25 - 35016 Piazzola sul Brenta (PD)
Tel. 049.5599426 - Fax 049.9696582
mail: omnia.progetti@tiscali.it - C.F. e P. IVA 03748740283
P.E.C.: damiano.giunchi@geopec.it
P.E.C.: lucio.antonello@ingpec.eu

Tecnico responsabile:
Geom. DAMIANO GIUNCHI

COLLEGIO DEI GEOMETRI E GEOMETRI LAUREATI DELLA PROVINCIA DI PADOVA
Geom. DAMIANO GIUNCHI n. 3052

E' SEVERAMENTE VIETATA LA RIPRODUZIONE O LA TRASMISSIONE A TERZI, ANCHE PARZIALE, SENZA LA PREVENTIVA AUTORIZZAZIONE

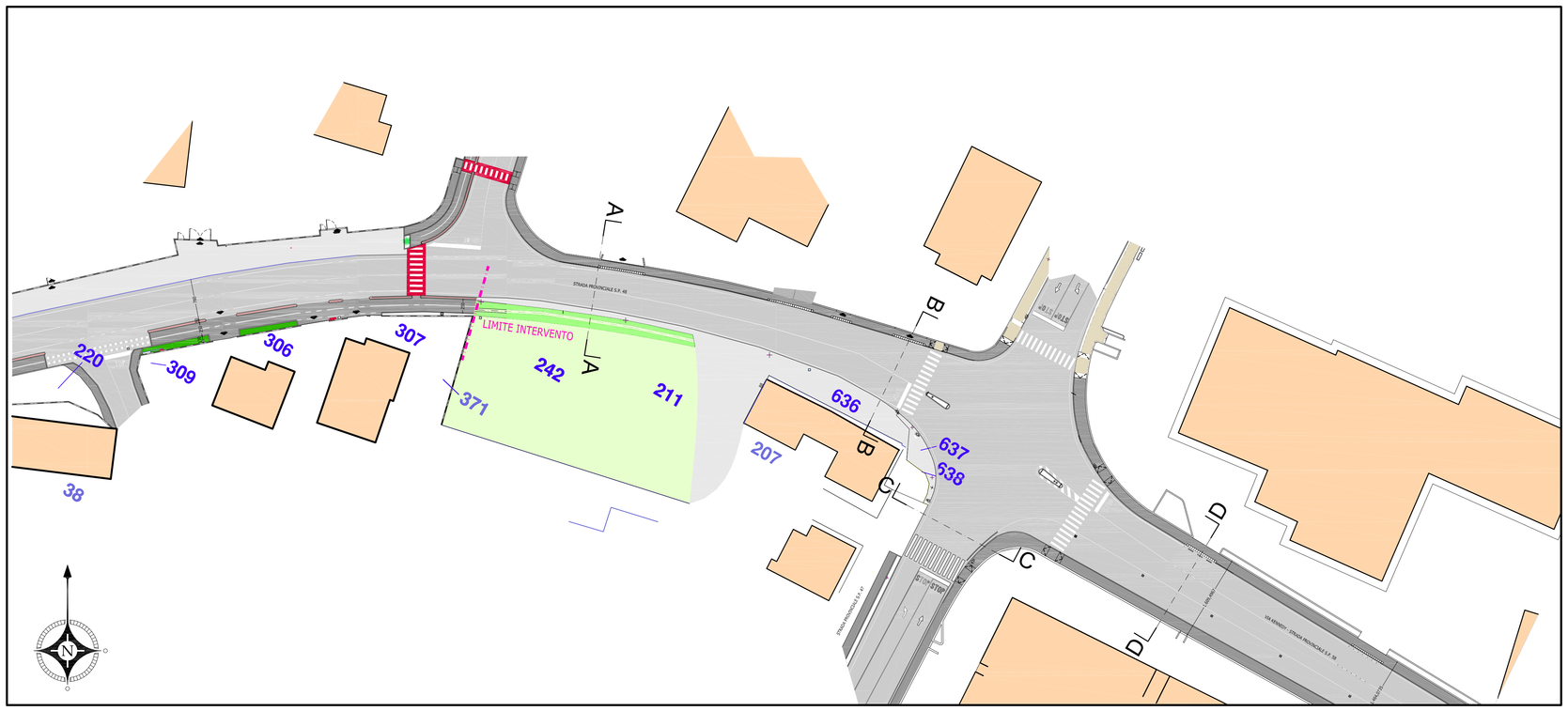

PLANIMETRIA STATO DI FATTO Scala 1:500

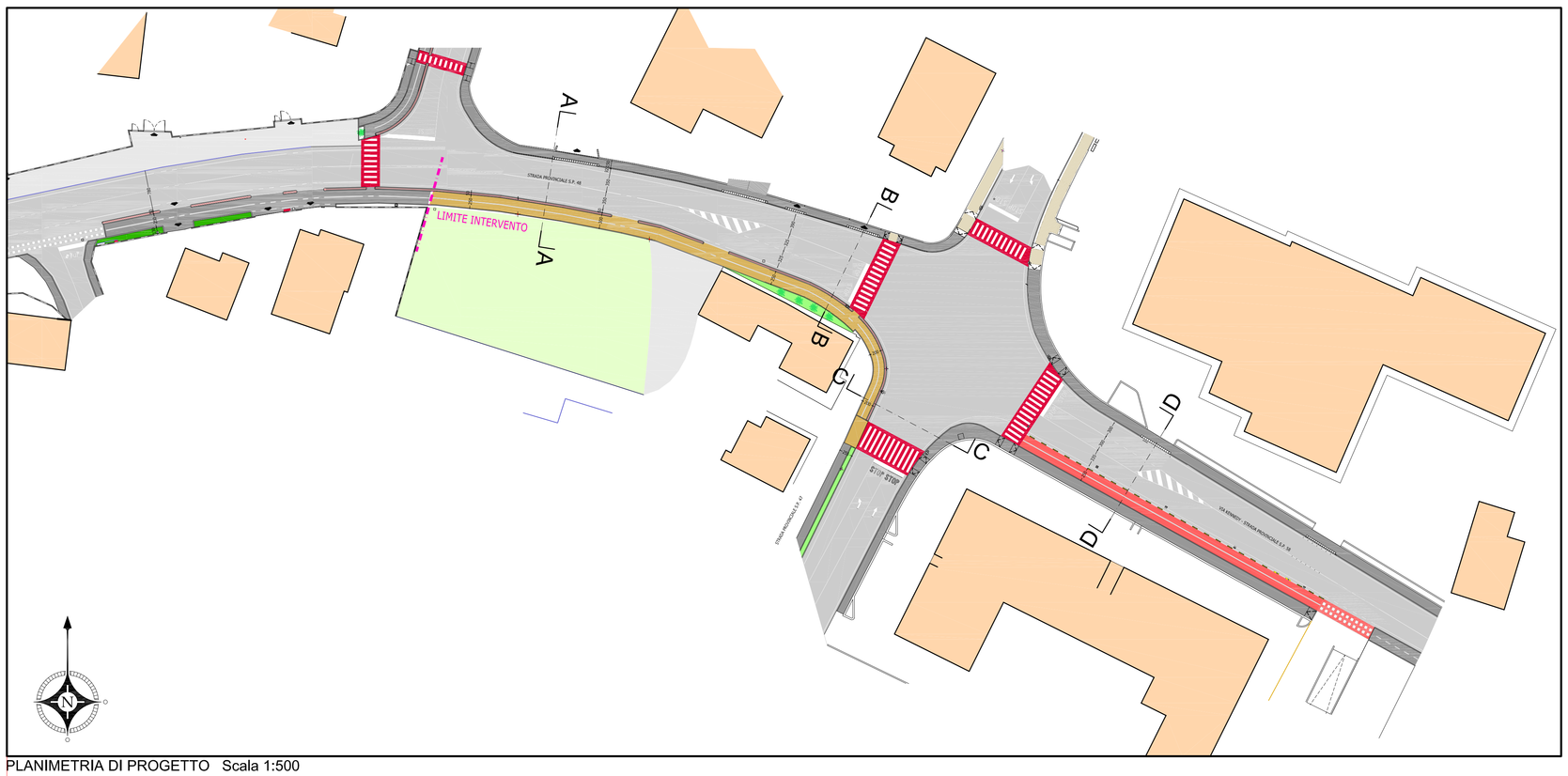

PLANIMETRIA DI PROGETTO Scala 1:500

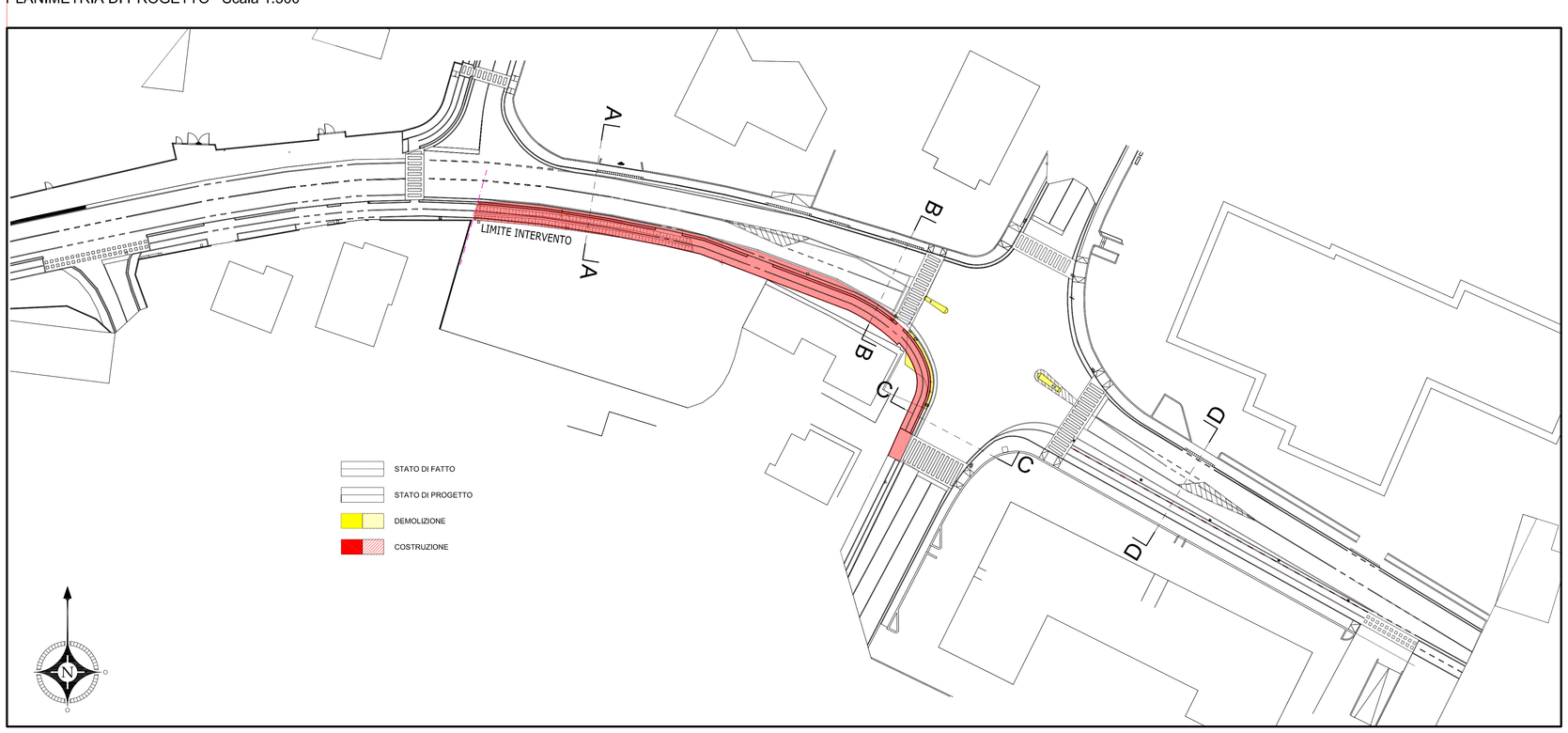

PLANIMETRIA STATO COMPARATIVO Scala 1:500